

KAMULAŐTIRMA DUYURUSU

KARGICAK MAHALLESİ

Tesisi planlanan ve aŐađıda detayları yer alan Enerji Nakil Hattı iin **Acele KamulaŐtırma Kararı** verilmiŐ olup, Silifke 1., 2. ve 3. Asliye Hukuk Mahkemelerince belirlenen bedeller **Silifke Ziraat Bankası Őubesine** yatırılmıŐtır

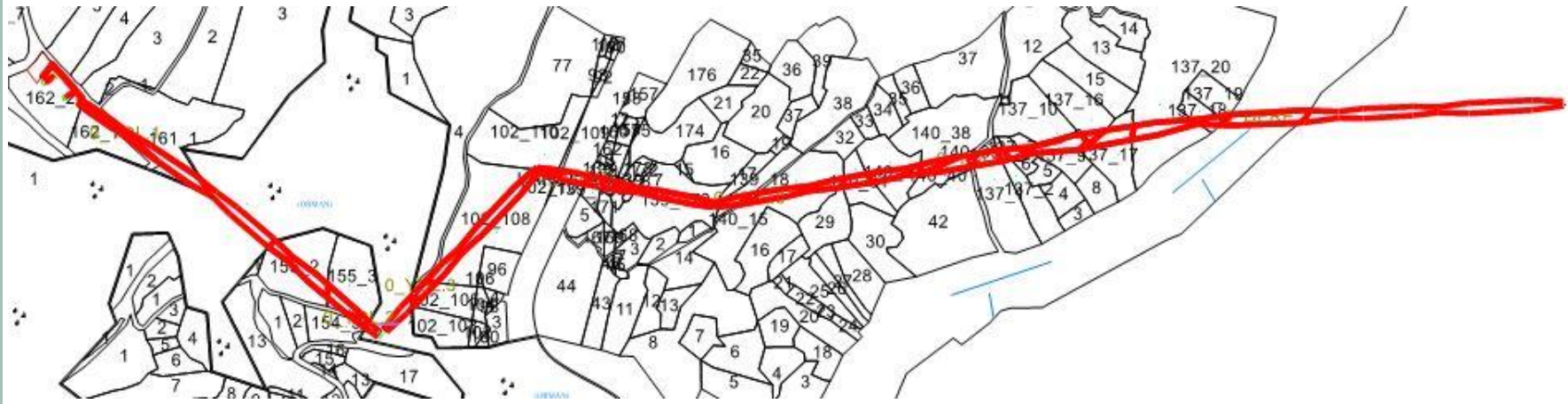

KARGICAK - SENİRNURU ARASI ENERJİ NAKİL HATTI TESİSİ				
KAMULAŐTIRMASINDA KAMU YARARI BULUNAN TAŐINMAZLAR LİSTESİ				
İLİ	İLESİ	MAHALLESİ	ADA NO	PARSEL NO
MERSİN	SİLİFKE	KARGICAK	162	2,1
			161	1
			155	2,3
			154	3
			102	103,105,108,110,107,109
			139	165,173,172,8,7,170,18
			140	15,31,41,38,40,39
			137	1,2,7,9,10,16,17,20,18,19

BEDELLERİN ALINABİLMESİ İİN;

- 1) Silifke 1.,2. ve 3.** Asliye Hukuk Mahkeme Kaleminden Belge Alınması,
 - 2)** Takyidatlı Tapu Kaydı,
 - 3)** Kimlik Belgesi,
- ile **Silifke Ziraat Bankası Őubesine** baŐvuru yapılması gerekmektedir.

Not: YaŐanabilecek olası aksaklıklarda iletiŐim iin, **186 ađrı Merkezi** ile iletiŐime geilebilir.

KAMULAŐTIRMA DUYURUSU

İMAMBEKİRLİ MAHALLESİ

Tesisi planlanan ve aŐađıda detayları yer alan Enerji Nakil Hattı iin **Acele KamulaŐtırma Kararı** verilmiŐ olup, Silifke 1., 2. ve 3. Asliye Hukuk Mahkemelerince belirlenen bedeller **Silifke Ziraat Bankası Őubesine** yatırılmıŐtır

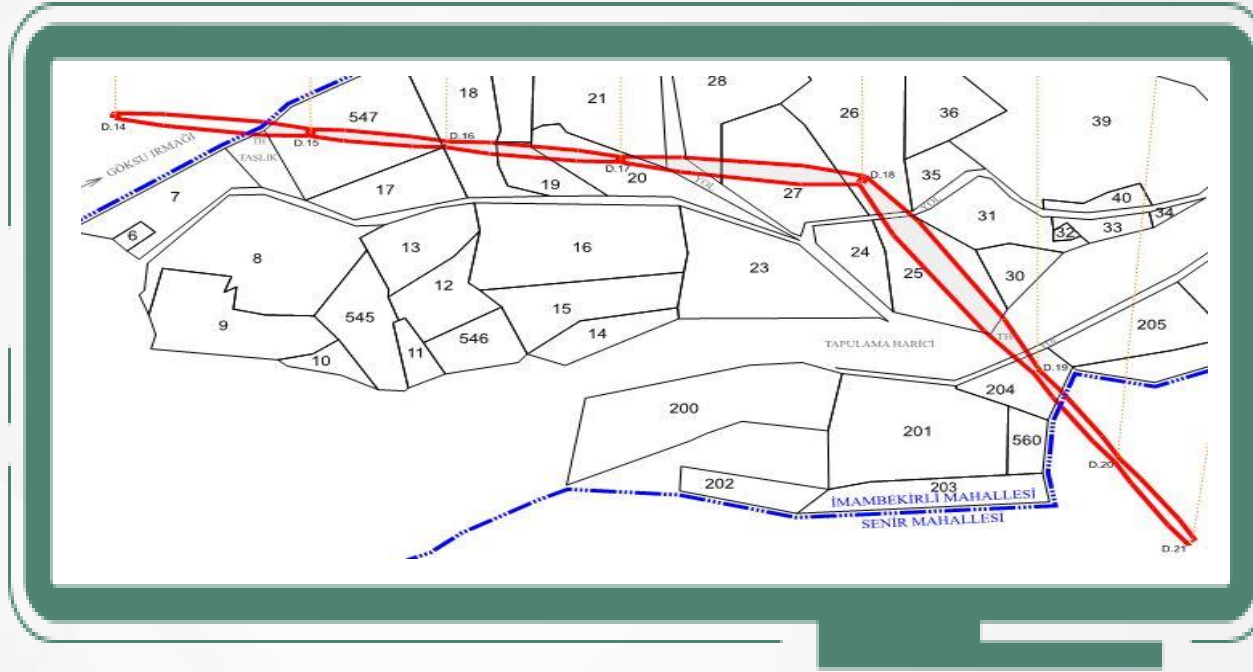

KARGICAK - SENİRNURU ARASI ENERJİ NAKİL HATTI TESİSİ

KAMULAŐTIRMASINDA KAMU YARARI BULUNAN TAŐINMAZLAR LİSTESİ

İLİ	İLESİ	MAHALLESİ	ADA NO	PARSEL NO
MERSİN	SİLİFKE	İMAMBEKİRLİ		547,18,19,20,21,28,27,26,25,204

BEDELLERİN ALINABİLMESİ İİN;

- 1) Silifke 1.,2. ve 3.** Asliye Hukuk Mahkeme Kaleminden Belge Alınması,
 - 2)** Takyidatlı Tapu Kaydı,
 - 3)** Kimlik Belgesi,
- ile **Silifke Ziraat Bankası Őubesine** baŐvuru yapılması gerekmektedir.

Not: YaŐanabilecek olası aksaklıklarda iletiŐim iin, **186 ađrı Merkezi** ile iletiŐime geilebilir.

KAMULAŞTIRMA DUYURUSU

SENİR MAHALLESİ

Tesisi planlanan ve aşağıda detayları yer alan Enerji Nakil Hattı için **Acele Kamulaştırma Kararı** verilmiş olup, Silifke 1., 2. ve 3. Asliye Hukuk Mahkemelerince belirlenen bedeller **Silifke Ziraat Bankası Şubesine** yatırılmıştır

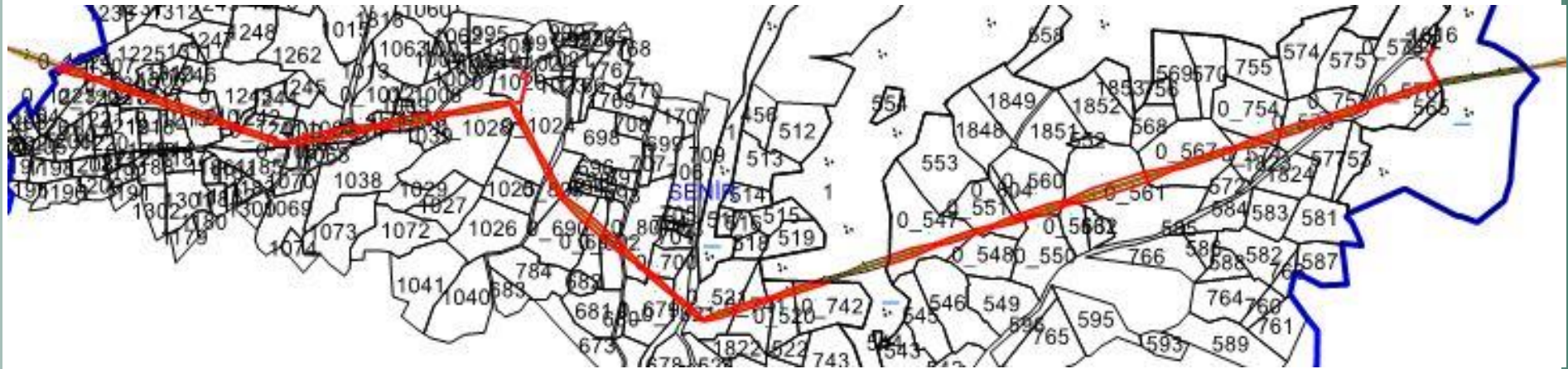

KARGICAK - SENİRNURU ARASI ENERJİ NAKİL HATTI TESİSİ

KAMULAŞTIRMASINDA KAMU YARARI BULUNAN TAŞINMAZLAR LİSTESİ

İLİ	İLÇESİ	MAHALLESİ	ADA NO	PARSEL NO
MERSİN	SİLİFKE	SENİR		576,578,751,573,754,571,567,561,563, 560,550,804,551,548,547,742,520,741, 521,679,700,807,692,691,690,808,1024 1028,1008,1010,1011,1012,1014,1065, 1066,1067,1241,1242,1243,1240,1215, 1306,1217,1309,1222,1307,1223,1224

BEDELLERİN ALINABİLMESİ İÇİN;

- 1) Silifke 1., 2. ve 3. Asliye Hukuk Mahkeme Kaleminden Belge Alınması,
 - 2) Takyidatlı Tapu Kaydı,
 - 3) Kimlik Belgesi,
- ile **Silifke Ziraat Bankası Şubesine** başvuru yapılması gerekmektedir.

Not: Yaşanabilecek olası aksaklıklarda iletişim için, **186 Çağrı Merkezi** ile iletişime geçilebilir.

KAMULAŐTIRMA DUYURUSU

NURU MAHALLESİ

Tesisi planlanan ve aŐađıda detayları yer alan Enerji Nakil Hattı iin **Acele KamulaŐtırma Kararı** verilmiŐ olup, Silifke 1., 2. ve 3. Asliye Hukuk Mahkemelerince belirlenen bedeller **Silifke Ziraat Bankası Őubesine** yatırılmıŐtır

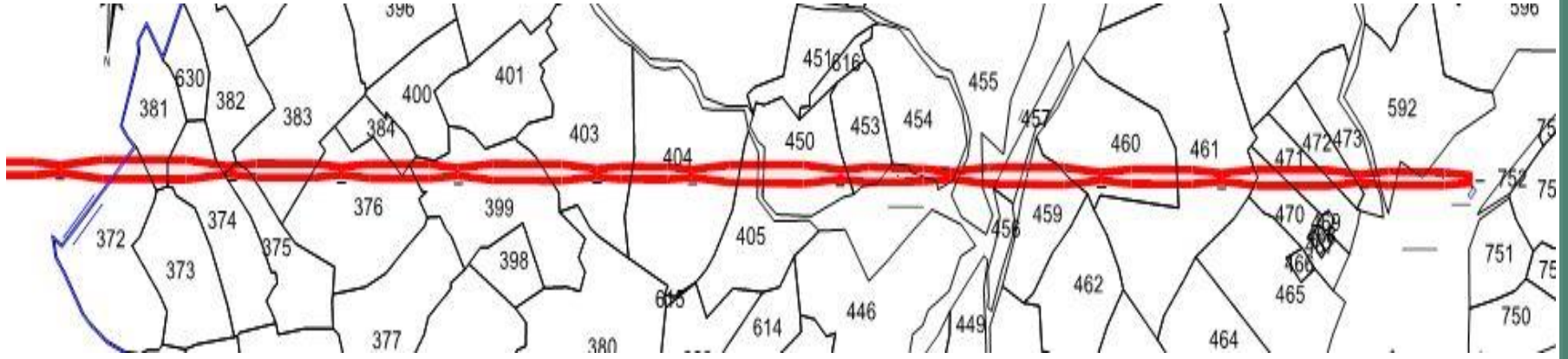

KARGICAK - SENİRNURU ARASI ENERJİ NAKİL HATTI TESİSİ

KAMULAŐTIRMASINDA KAMU YARARI BULUNAN TAŐINMAZLAR LİSTESİ

İLİ	İLESİ	MAHALLESİ	ADA NO	PARSEL NO
MERSİN	SİLİFKE	NURU		372,381,374,382,375,383,376,384,399,403,404,405,450,453,454,455,457,459,460,461,470,471,472,473,592

BEDELLERİN ALINABİLMESİ İİN;

- 1) Silifke 1.,2. ve 3. Asliye Hukuk Mahkeme Kaleminden Belge Alınması,
 - 2) Takyidatlı Tapu Kaydı,
 - 3) Kimlik Belgesi,
- ile Silifke Ziraat Bankası Őubesine başvuru yapılması gerekmektedir.

Not: YaŐanabilecek olası aksaklıklarda iletiŐim iin, **186 ađrı Merkezi** ile iletiŐime geilebilir.