

# KAMULAŞTIRMA DUYURUSU

## MURATHÜYÜĞÜ MAHALLESİ

Tesisi planlanan ve aşağıda detayları yer alan Enerji Nakil Hattı için **Acele Kamulaştırma Kararı** verilmiş olup, Kilis 1. ve 2. Asliye Hukuk Mahkemelerince belirlenen bedeller **Kilis Vakıfbank Şubesine** yatırılmıştır



MUSABEYLİ DM - HASANCELİ.KÖK ARASI ENERJİ NAKİL HATTI TESİSİ				
KAMULAŞTIRMASINDA KAMU YARARI BULUNAN TAŞINMAZLAR LİSTESİ				
İLİ	İLÇESİ	MAHALLESİ	ADA NO	PARSEL NO
KİLİS	MUSABEYLİ	MURATHÜYÜĞÜ	166	15,16,34,33
			188	20,19,17,27,29,30,31,34,35,36,38,56, 57,61,58,60
			216	27,28,29,26,31,37,20
			219	1
			220	9,10,17,8,19,20,25,26

### BEDELLERİN ALINABİLMESİ İÇİN;

- 1) Kilis 1. ve 2. Asliye Hukuk Mahkeme Kaleminden Belge Alınması,
  - 2) Takyidatlı Tapu Kaydı,
  - 3) Kimlik Belgesi,
- ile **Kilis Vakıfbank Şubesine** başvuru yapılması gerekmektedir.

**Not:** Yaşanabilecek olası aksaklıklarda iletişim için, **186 Çağrı Merkezi** ile iletişime geçilebilir.

# KAMULAŞTIRMA DUYURUSU

## ŞENLİKÇE MAHALLESİ

Tesisi planlanan ve aşağıda detayları yer alan Enerji Nakil Hattı için **Acele Kamulaştırma Kararı** verilmiş olup, Kilis 1. ve 2. Asliye Hukuk Mahkemelerince belirlenen bedeller **Kilis Vakıfbank Şubesine** yatırılmıştır

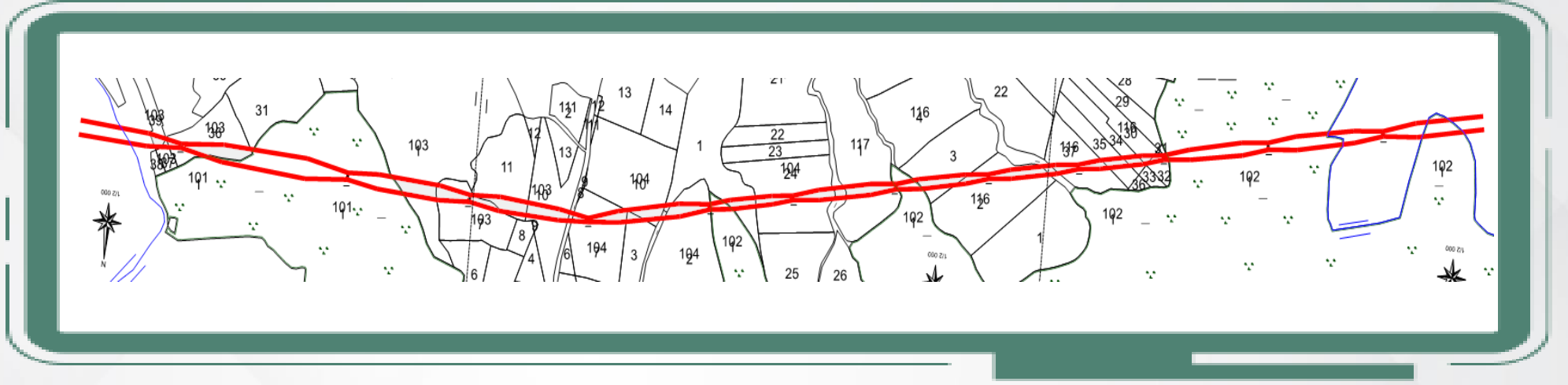

MUSABEYLİ DM - HASANCELİ.KÖK ARASI ENERJİ NAKİL HATTI TESİSİ				
KAMULAŞTIRMASINDA KAMU YARARI BULUNAN TAŞINMAZLAR LİSTESİ				
İLİ	İLÇESİ	MAHALLESİ	ADA NO	PARSEL NO
KİLİS	MUSABEYLİ	ŞENLİKÇE	103	36,31,7,11,10
			104	7,3,24
			116	3,2,37,35,34,30,32,31
			117	1

### BEDELLERİN ALINABİLMESİ İÇİN;

- 1) Kilis 1. ve 2. Asliye Hukuk Mahkeme Kaleminden Belge Alınması,
  - 2) Takyidatlı Tapu Kaydı,
  - 3) Kimlik Belgesi,
- ile **Kilis Vakıfbank Şubesine** başvuru yapılması gerekmektedir.

**Not:** Yaşanabilecek olası aksaklıklarda iletişim için, **186 Çağrı Merkezi** ile iletişime geçilebilir.

# KAMULAŐTIRMA DUYURUSU

## YEDİGÖZ MAHALLESİ

Tesisi planlanan ve aŐađıda detayları yer alan Enerji Nakil Hattı için **Acele KamulaŐtırma Kararı** verilmiŐ olup, Kilis 1. ve 2. Asliye Hukuk Mahkemelerince belirlenen bedeller **Kilis Vakıfbank Őubesine** yatırılmıŐtır

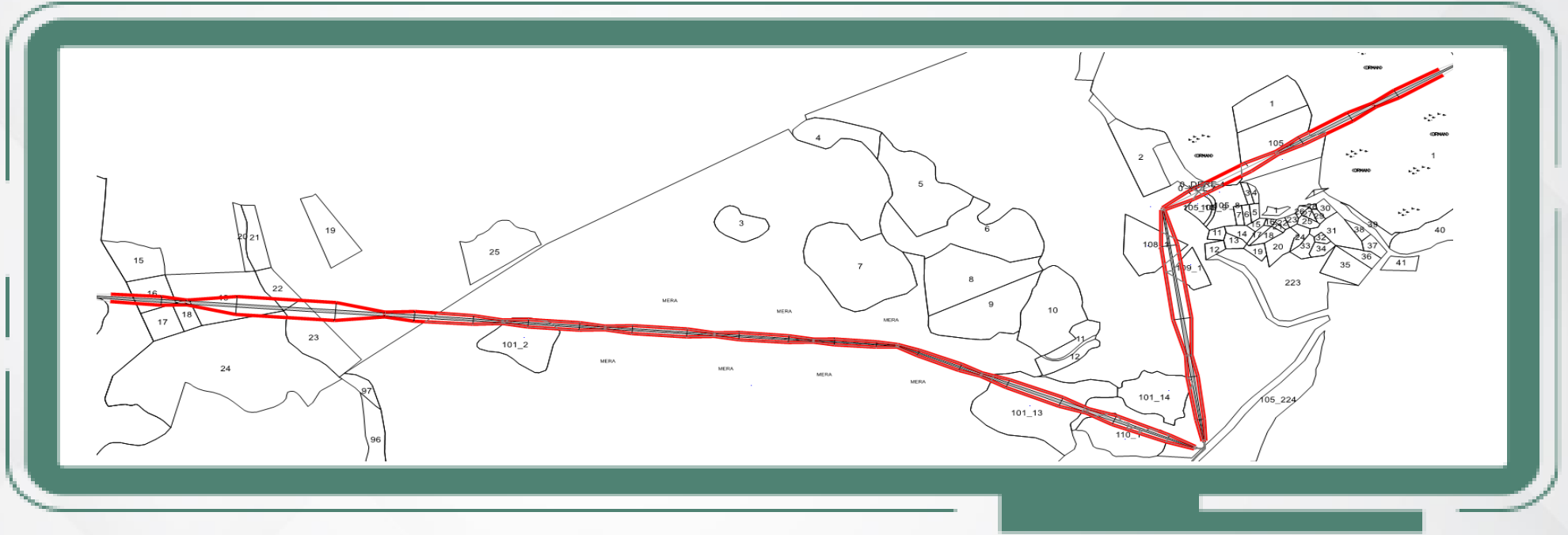

MUSABEYLİ DM - HASANCELİ.KÖK ARASI ENERJİ NAKİL HATTI TESİSİ				
KAMULAŐTIRMASINDA KAMU YARARI BULUNAN TAŐINMAZLAR LİSTESİ				
İLİ	İLÇESİ	MAHALLESİ	ADA NO	PARSEL NO
KİLİS	MUSABEYLİ	YEDİGÖZ	101	14,2
			105	2,8,9,10
			108	1
			109	1
			110	1

### BEDELLERİN ALINABİLMESİ İÇİN;

- 1) Kilis 1. ve 2. Asliye Hukuk Mahkeme Kaleminden Belge Alınması,
  - 2) Takyidatlı Tapu Kaydı,
  - 3) Kimlik Belgesi,
- ile **Kilis Vakıfbank Őubesine** başvuru yapılması gerekmektedir.

**Not:** YaŐanabilecek olası aksaklıklarda iletiŐim için, **186 Çađrı Merkezi** ile iletiŐime geçilebilir.

# KAMULAŞTIRMA DUYURUSU

## HASANÇELİ MAHALLESİ

Tesisi planlanan ve aşağıda detayları yer alan Enerji Nakil Hattı için **Acele Kamulaştırma Kararı** verilmiş olup, Kilis 1. ve 2. Asliye Hukuk Mahkemelerince belirlenen bedeller **Kilis Vakıfbank Şubesine** yatırılmıştır

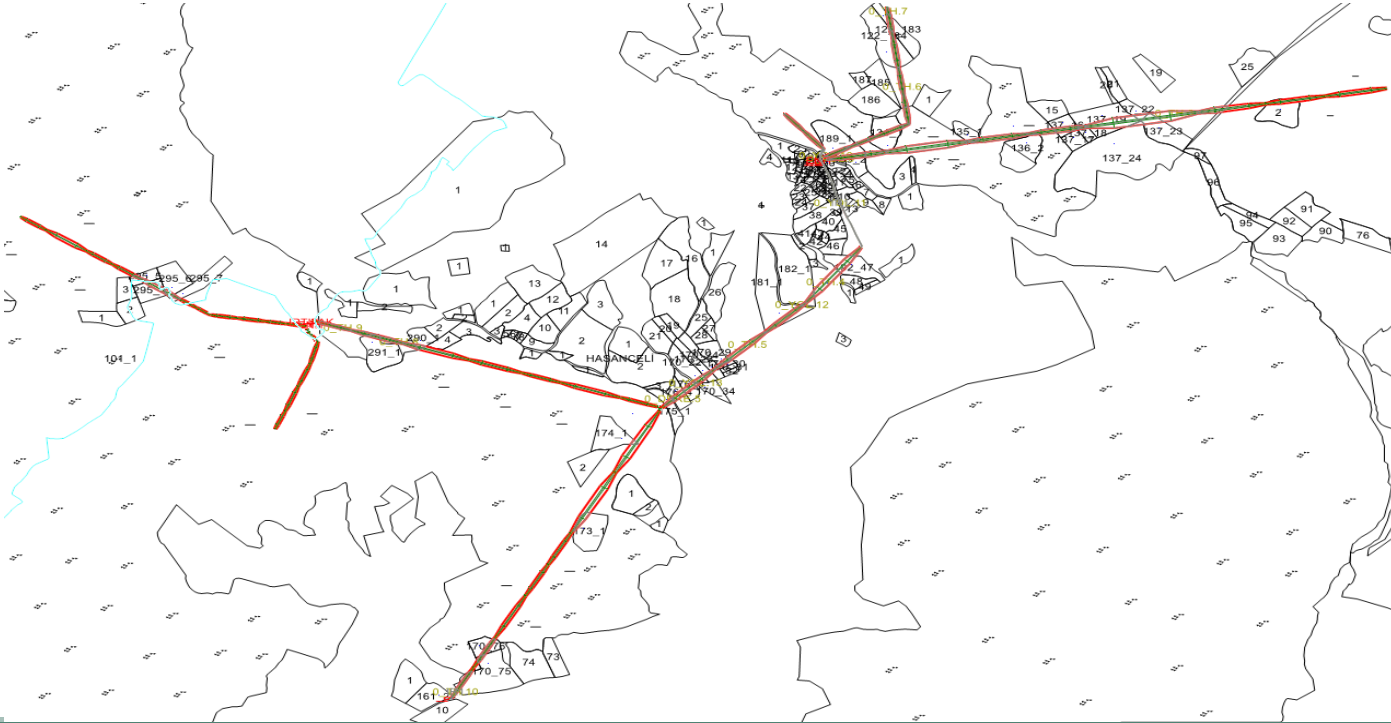

MUSABEYLİ DM - HASANÇELİ.KÖK ARASI ENERJİ NAKİL HATTI TESİSİ

KAMULAŞTIRMASINDA KAMU YARARI BULUNAN TAŞINMAZLAR LİSTESİ

İLİ	İLÇESİ	MAHALLESİ	ADA NO	PARSEL NO
			122	184
			134	1
			135	1
			136	2
			137	23,22,24,18,17,16
			161	2
			170	29,30,24,23,22,34,76,75



**BEDELLERİN ALINABİLMESİ İÇİN;**

- 1) Kilis 1. ve 2. Asliye Hukuk Mahkeme Kaleminden Belge Alınması,
- 2) Takyidatlı Tapu Kaydı,
- 3) Kimlik Belgesi,