

# KAMULAŐTIRMA DUYURUSU

## OZANLI MAHALLESİ

Tesisi planlanan ve aŐađıda detayları yer alan Enerji Nakil Hattı iin **Acele KamulaŐtırma Kararı** verilmiŐ olup, Gaziantep 2.,4.,5.,6.,7.,9.,10. ve 11. Asliye Hukuk Mahkemelerince belirlenen bedeller **Gaziantep Vakıfbank Őubesine** yatırılmıŐtır

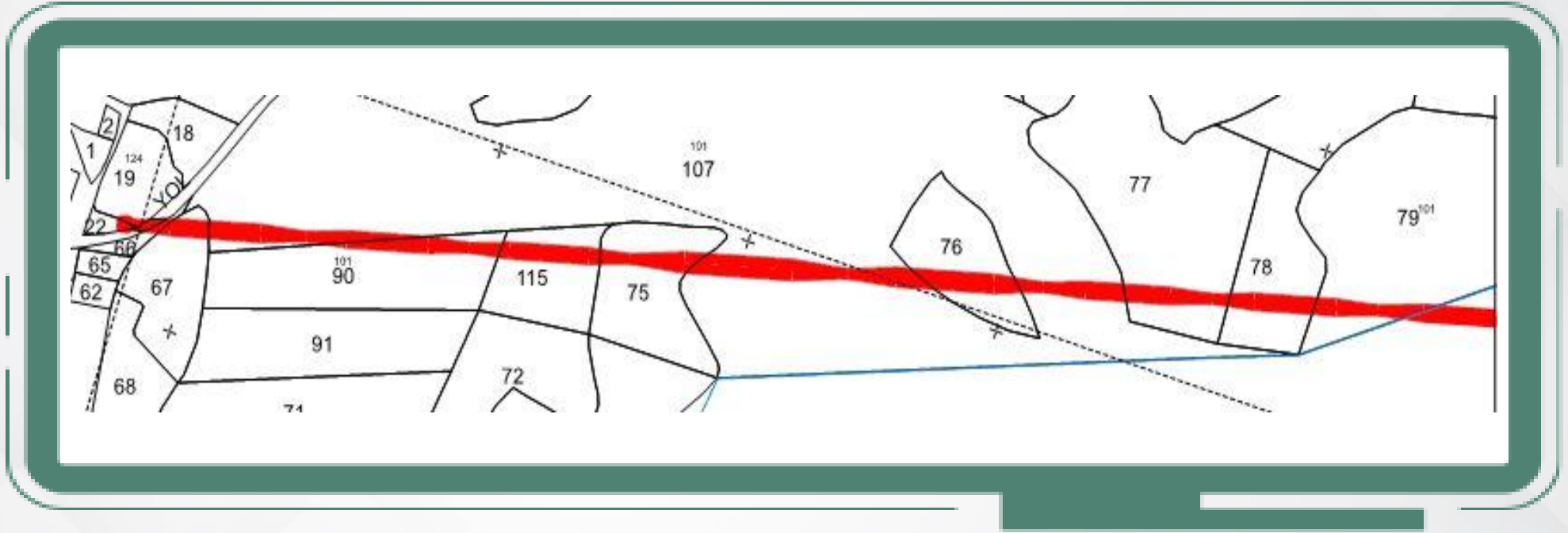

### OZANLI – YAYCI ARASI ENERJİ NAKİL HATTI TESİŐİ

#### KAMULAŐTIRMASINDA KAMU YARARI BULUNAN TAŐINMAZLAR LİŐTESİ

İLİ	İLŐESİ	MAHALLESİ	ADA NO	PARSEL NO
GAZİANTEP	ŐAHİNBEY	OZANLI	101	66,67,90,115,75,76,77,78,79
			124	19,22

#### BEDELLERİN ALINABİLMESİ İİN;

- 1) Gaziantep 2.,4.,5.,6.,7.,9.,10. ve 11. Asliye Hukuk Mahkeme Kaleminden Belge Alınması,
  - 2) Takyıdatlı Tapu Kaydı,
  - 3) Kimlik Belgesi,
- ile **Gaziantep Vakıfbank Őubesine** baŐvuru yapılması gerekmektedir.

**Not:** YaŐanabilecek olası aksaklıklarda iletiŐim iin, **186 Çađrı Merkezi** ile iletiŐime geilebilir.

# KAMULAŐTIRMA DUYURUSU

## UFACIK MAHALLESİ

Tesisi planlanan ve aŐađıda detayları yer alan Enerji Nakil Hattı iin **Acele KamulaŐtırma Kararı** verilmiŐ olup, Gaziantep 2. Asliye Hukuk Mahkemelerince belirlenen bedeller **Gaziantep Vakıfbank Őubesine** yatırılmıŐtır

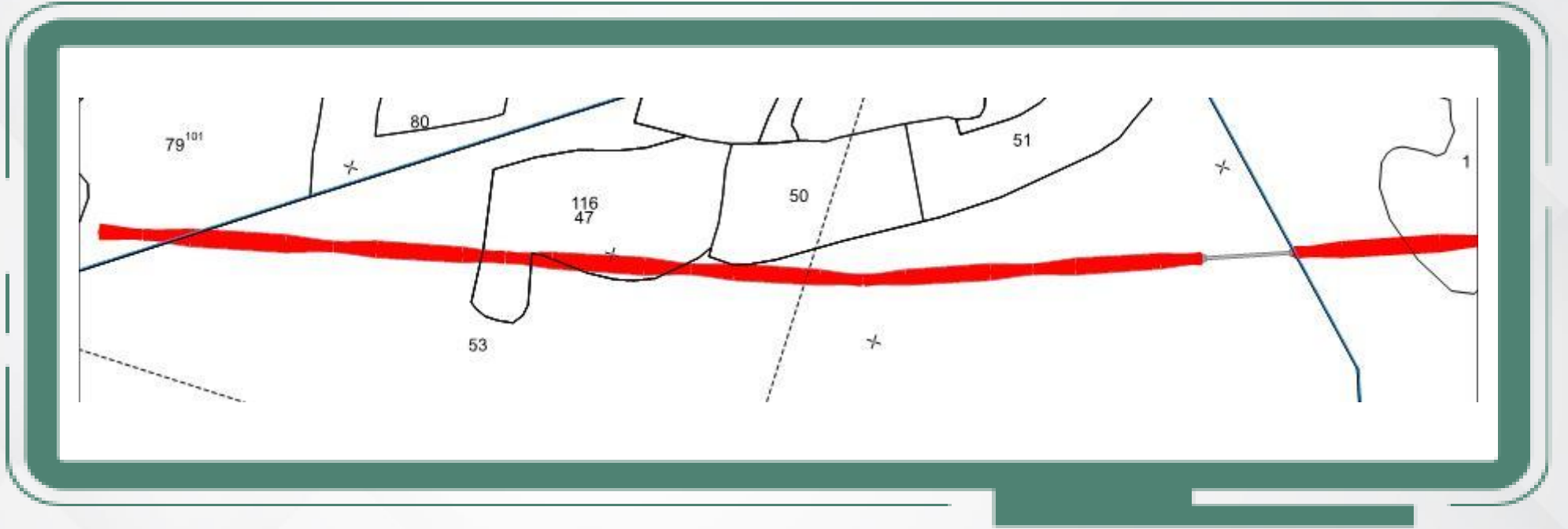

OZANLI – YAYCI ARASI ENERJİ NAKİL HATTI TESİŐİ				
KAMULAŐTIRMASINDA KAMU YARARI BULUNAN TAŐINMAZLAR LİŐTESİ				
İLİ	İLŐESİ	MAHALLESİ	ADA NO	PARSEL NO
GAZİANTEP	ŐAHİNBİY	UFACIK	116	47,50

### BEDELLERİN ALINABİLMESİ İİN;

- 1) **Gaziantep 2.** Asliye Hukuk Mahkeme Kaleminden Belge Alınması,
  - 2) Takyidatlı Tapu Kaydı,
  - 3) Kimlik Belgesi,
- ile **Gaziantep Vakıfbank Őubesine** baŐvuru yapılması gerekmektedir.

**Not:** YaŐanabilecek olası aksaklıklarda iletiŐim iin, **186 ađrı Merkezi** ile iletiŐime geilebilir.



# KAMULAŐTIRMA DUYURUSU

## KAVŐAK MAHALLESİ

Tesisi planlanan ve aŐađıda detayları yer alan Enerji Nakil Hattı iin **Acele KamulaŐtırma Kararı** verilmiŐ olup, Gaziantep 1.,4.,5.,6.,7.,8.,10. ve 11. Asliye Hukuk Mahkemelerince belirlenen bedeller **Gaziantep Vakıfbank Őubesine** yatırılmıŐtır

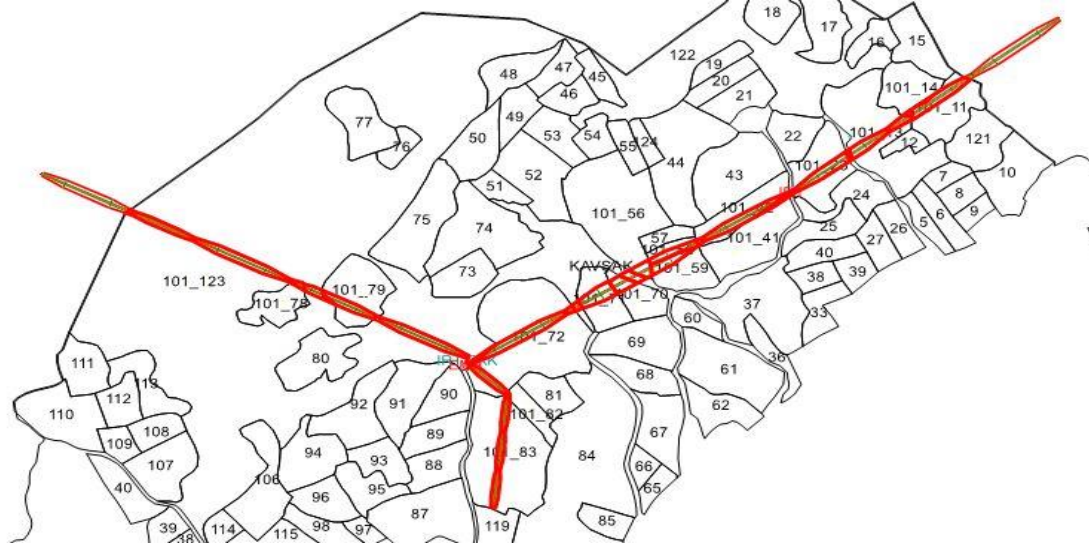

OZANLI – YAYCI ARASI ENERĐİ NAKİL HATTI TESİŐİ

KAMULAŐTIRMASINDA KAMU YARARI BULUNAN TAŐINMAZLAR LİŐTESİ

İLİ	İLŐESİ	MAHALLESİ	ADA NO	PARSEL NO
GAZİANTEP	ŐAHİNBEY	KAVŐAK	101	78,79,72,82,83,71,70,56,59,41,42,23,13,11,14

### BEDELLERİN ALINABİLMESİ İİN;

- 1) Gaziantep 1.,4.,5.,6.,7.,8.,10. ve 11. Asliye Hukuk Mahkeme** Kaleminden Belge Alınması,
  - 2) Takyıdatlı Tapu Kaydı,**
  - 3) Kimlik Belgesi,**
- ile **Gaziantep Vakıfbank Őubesine** baŐvuru yapılması gerekmektedir.

**Not:** YaŐanabilecek olası aksaklıklarda iletiŐim iin, **186 ađrı Merkezi** ile iletiŐime geilebilir.

# KAMULAŞTIRMA DUYURUSU

## KUŞÇU MAHALLESİ

Tesisi planlanan ve aşağıda detayları yer alan Enerji Nakil Hattı için **Acele Kamulaştırma Kararı** verilmiş olup, Gaziantep 1.,2.,4.,5.,7.,8.,9. ve 10. Asliye Hukuk Mahkemelerince belirlenen bedeller **Gaziantep Vakıfbank Şubesine** yatırılmıştır

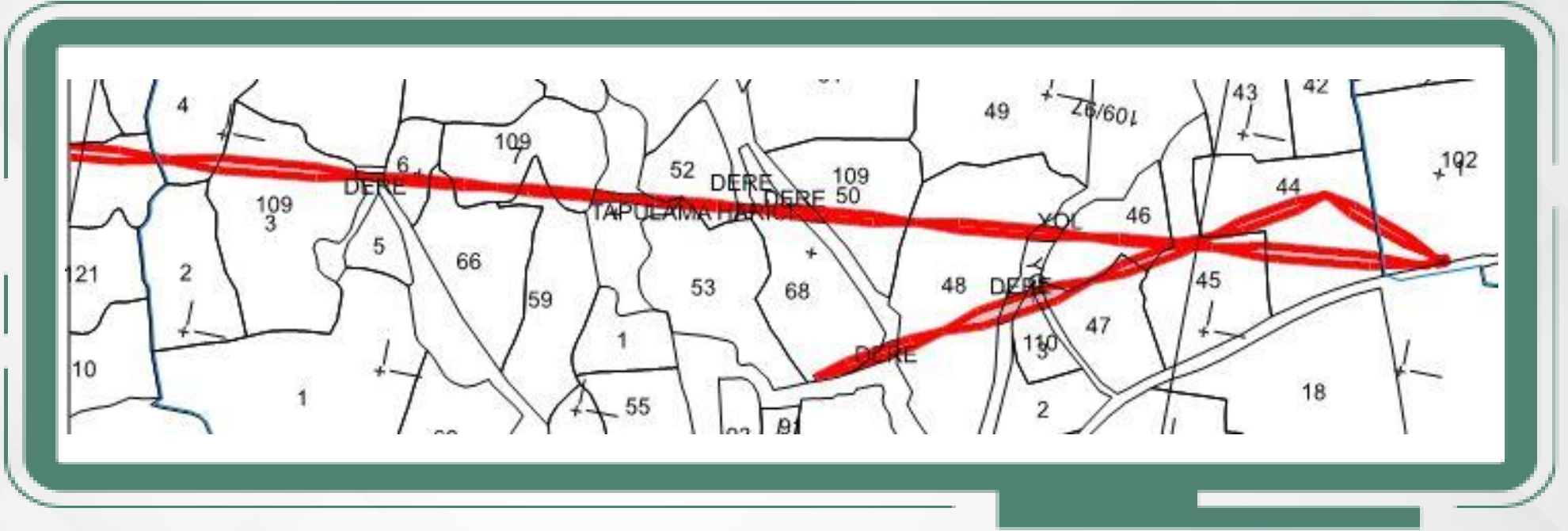

ÖZANLI – YAYCI ARASI ENERJİ NAKİL HATTI TESİSİ

KAMULAŞTIRMASINDA KAMU YARARI BULUNAN TAŞINMAZLAR LİSTESİ

İLİ	İLÇESİ	MAHALLESİ	ADA NO	PARSEL NO
GAZİANTEP	ŞAHİNBEY	KUŞÇU	109	4,3,6,66,7,59,53,52,68,50,49,46,47,45,44
			110	3

### BEDELLERİN ALINABİLMESİ İÇİN;

- 1) Gaziantep 1.,2.,4.,5.,7.,8.,9. ve 10. Asliye Hukuk Mahkeme Kaleminden Belge Alınması,
  - 2) Takyıdatlı Tapu Kaydı,
  - 3) Kimlik Belgesi,
- ile **Gaziantep Vakıfbank Şubesine** başvuru yapılması gerekmektedir.

**Not:** Yaşanabilecek olası aksaklıklarda iletişim için, **186 Çağrı Merkezi** ile iletişime geçilebilir.

# KAMULAŐTIRMA DUYURUSU

## YAYCI MAHALLESİ

Tesisi planlanan ve aŐađıda detayları yer alan Enerji Nakil Hattı iin **Acele KamulaŐtırma Kararı** verilmiŐ olup, Gaziantep 9. Asliye Hukuk Mahkemelerince belirlenen bedeller **Gaziantep Vakıfbank Őubesine** yatırılmıŐtır

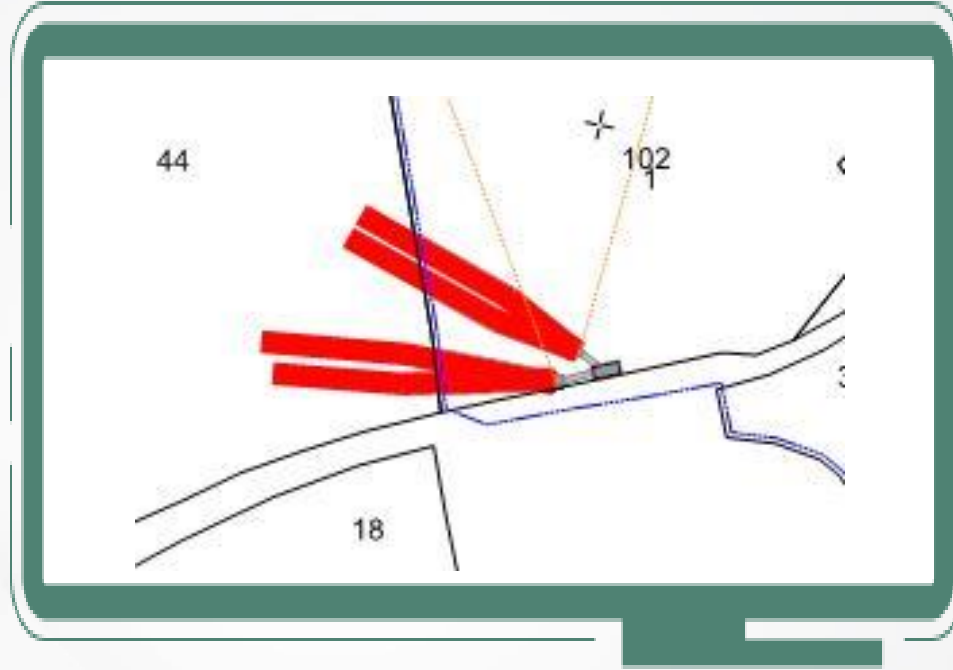

OZANLI – YAYCI ARASI ENERJİ NAKİL HATTI TESİSİ				
KAMULAŐTIRMASINDA KAMU YARARI BULUNAN TAŐINMAZLAR LİSTESİ				
İLİ	İLESİ	MAHALLESİ	ADA NO	PARSEL NO
GAZİANTEP	ŐAHİNBEY	YAYCI	102	1

### BEDELLERİN ALINABİLMESİ İİN;

- 1) **Gaziantep 9.** Asliye Hukuk Mahkeme Kaleminden Belge Alınması,
  - 2) Takyidatlı Tapu Kaydı,
  - 3) Kimlik Belgesi,
- ile **Gaziantep Vakıfbank Őubesine** başvuru yapılması gerekmektedir.

**Not:** YaŐanabilecek olası aksaklıklarda iletiŐim iin, **186 ađrı Merkezi** ile iletiŐime geilebilir.