



KAMULAŐTIRMA DUYURUSU



- TEDAŐ adına Őirketimiz tarafından tesis edilecek olan **Enerji Nakil Hattı** projesinin geçtiđi güzergâh için 2942 sayılı Kamulaőtirma kanununun 27. Maddesi geređince hattın Acele Kamulaőtirilmesine karar verilmiőtir.
- Acele Kamulaőtirma Kararı alınan parseller için TEDAŐ Genel Müdürlüđü tarafından ilgili Asliye Hukuk Mahkemesince **“Acele Kamulaőtirma”** davası açılmıő ve Mahkeme(ler)ce belirlenen bedeller, parsel bazlı olarak **ilanda belirtilen banka Őubesine depo edilmiőtir.**

1

KAMULAŐTIRMA BEDELİNİ NASIL ALIRIM ?

Dava bilgileri, ilgili Hukuk Mahkemesinden temin edildikten sonra, banka Őubesinden kimlik belgesiyle birlikte kamulaőtirma bedeli çekilebilecektir.

2

TAPUMDAKİ ŐERH NASIL KALKAR ?

Tapu üzerindeki Őerhlerin kalkması ve/veya tapuda iŐlem (satıŐ, devir..vs) yapılabilmesi için uzlaŐma yapılması veya bedel tespit tescil davalarının sonuçlanması gerekmektedir.

3

UZLAŐMA TOPLANTISI NE ZAMAN YAPILACAK ?

UzlaŐma toplantıları; TEDAŐ tarafından belirlenecek tarihte yapılacaktır. Toplantı yeri ve zamanı, 15 gün öncesinden yazılı olarak ilgili maliklere bildirilecektir.

4

UZLAŐMA TOPLANTILARI SONRASINDA NE OLACAK ?

UzlaŐma yapılan maliklerle, uzlaŐma tutanakları imza altına alınacak ve tapu üzerinde bulunan Őerhler kaldırılarak tescil süreçleri devam edecektir.

UzlaŐlamayan maliklere; TEDAŐ tarafından, bedel tespit ve tescil davası açılacaktır.

5

TOPLANTIYA KATILAMAZSAM NE OLACAK

Toplantıya katılmayacak durumda olan (Hamile, yaŐlı, engelli ...vb) yardıma muhtaç vatandaş bilgilerinin, Muhtarlıklar aracılıđıyla TEDAŐ a bildirildiđi takdirde, uzlaŐma komisyonu, vatandaŐa uygun koŐullarda uzlaŐma toplantısı yapabilecektir.



- <https://www.tedas.gov.tr>
- <https://www.baskentedas.com.tr>

Ana Sayfa > Bilgilendirme > Yasal Bildirimler > Emlak Kamulaőtirma

• 186

OYMİDE MAHALLESİ

Tesis planlanan ve aşağıda detayları yer alan Enerji Nakil Hattı için **Acele Kamulaştırma Kararı** verilmiş olup, Çubuk Asliye Hukuk Mahkemesince belirlenen bedeller **Vakıfbank Bankası Şubesine** yatırılmıştır.

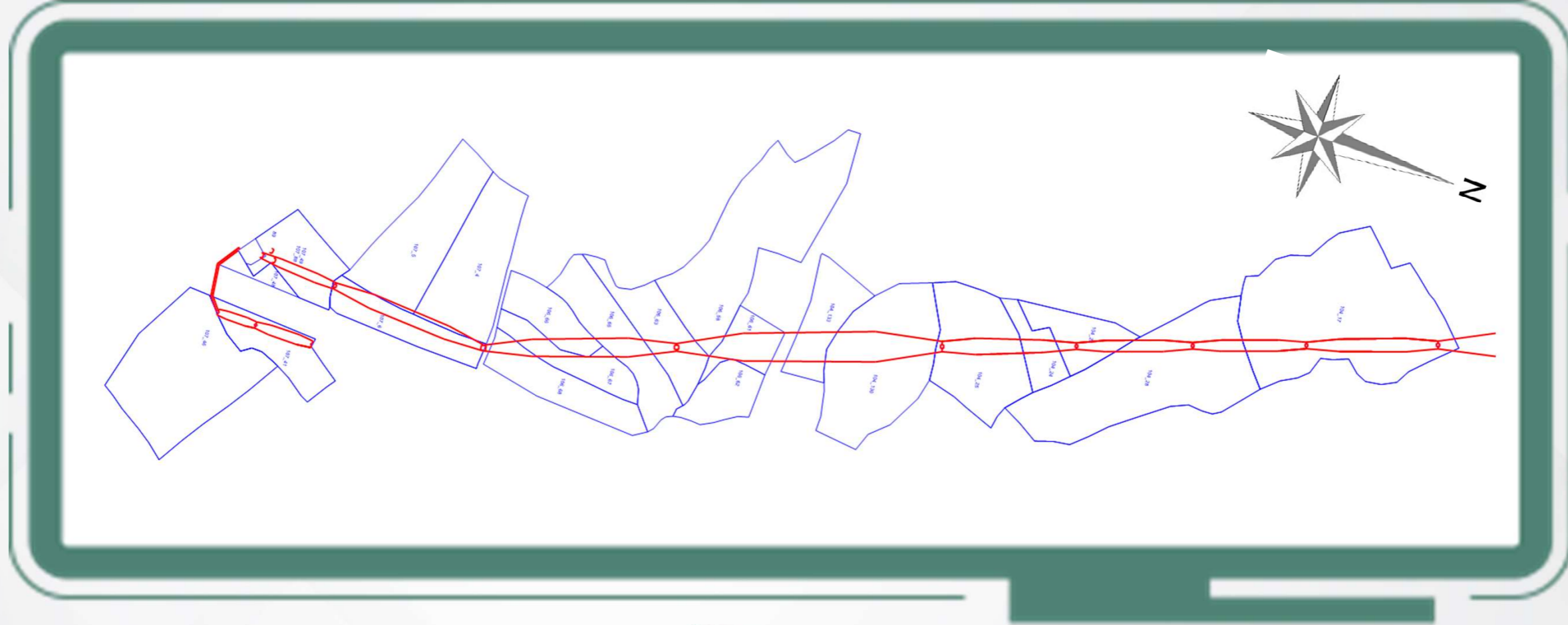

İLİ	İLÇESİ	KÖYÜ	ADA NO	PARSEL NO
ANKARA	ÇUBUK	OYMİDE	107	4,5,6,41,46,48,49
ANKARA	ÇUBUK	OYMİDE	106	58,61,62,63,65,66,67,68
ANKARA	ÇUBUK	OYMİDE	104	17,23,24,25,28,130,133

BEDELLERİN ALINABİLMESİ İÇİN;

* İlgili Asliye Hukuk Mahkeme kaleminden parsel ait dava bilgilerinin temin edilmesi, takyidatlı tapu kaydı ve kimlik belgesi ile (**Vakıfbank Çubuk Şubesine**) başvuru yapılması gerekmektedir.

Not: Yaşanabilecek olası aksaklıklarda iletişim için, **186 Çağrı Merkezi** ile iletişime geçilebilir.

Yasal Bildirim:

[Başkent \(baskentedas.com.tr\)](http://baskentedas.com.tr)



DEMİRCİ MAHALLESİ

Tesisi planlanan ve aşağıda detayları yer alan Enerji Nakil Hattı için **Acele Kamulaştırma Kararı** verilmiş olup, Çubuk Asliye Hukuk Mahkemesince belirlenen bedeller **Vakıfbank Çubuk Şubesine** yatırılmıştır.

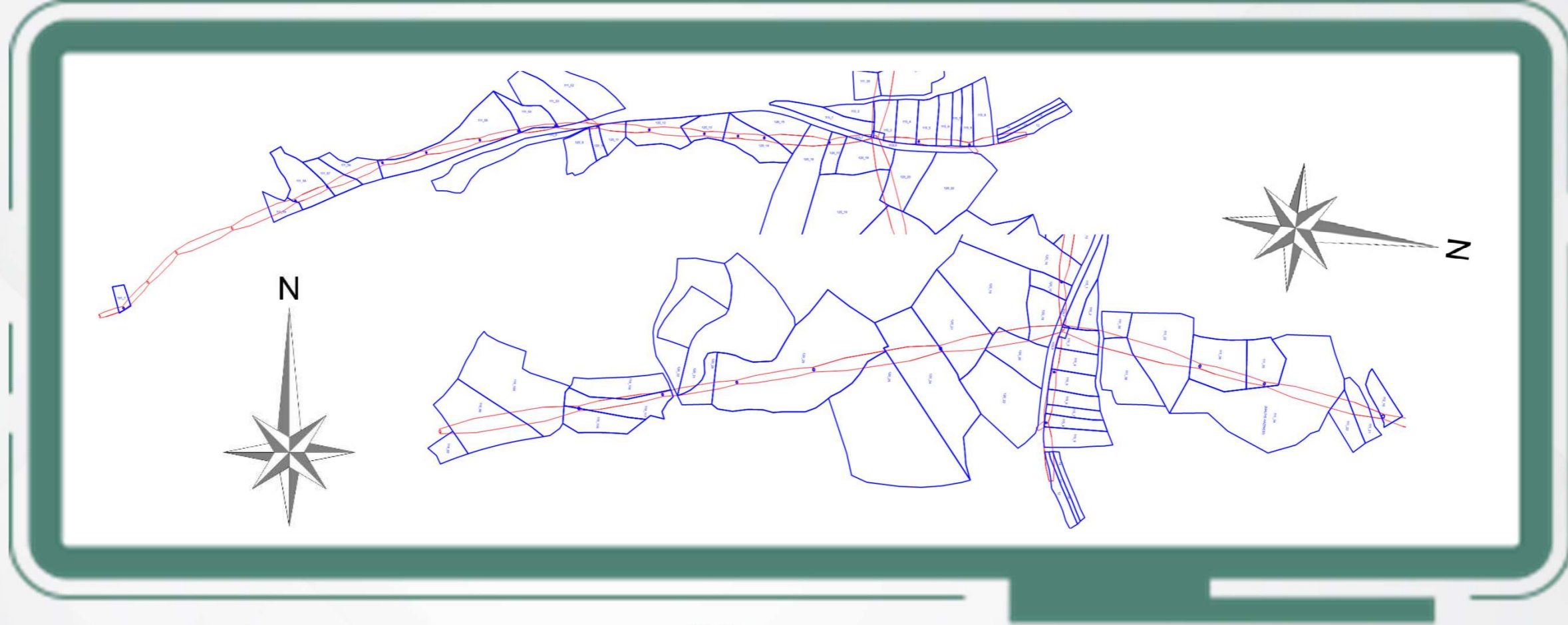

İLİ	İLÇESİ	KÖYÜ	ADA NO	PARSEL NO
ANKARA	ÇUBUK	DEMİRCİ	119	85,86,100,116,117,118
			120	8,9,10,11,12,13,14,15,16,17,18,19,20,21,22,24,25,28,29,31,33
			111	21,22,35,36,37,38,39,52,53,54,55,59,57,58,59
			112	10
			115	1,2,3,4,5,6,7,8,9
			116	12,13,14
			191	1

BEDELLERİN ALINABİLMESİ İÇİN;

* İlgili Asliye Hukuk Mahkeme kaleminden parsel ait dava bilgilerinin temin edilmesi, takyidatlı tapu kaydı ve kimlik belgesi ile (**Vakıfbank Çubuk Şubesine**) başvuru yapılması gerekmektedir.

Not: Yaşanabilecek olası aksaklıklarda iletişim için, **186 Çağrı Merkezi** ile iletişime geçilebilir.

Yasal Bildirim:

[Başkent \(baskenteda.com.tr\)](http://baskenteda.com.tr)

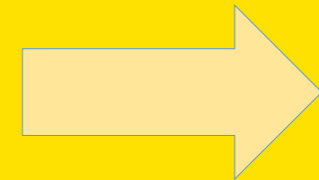

MEŞELİ MAHALLESİ

Tesis planlanan ve aşağıda detayları yer alan Enerji Nakil Hattı için **Acele Kamulaştırma Kararı** verilmiş olup, Çubuk Asliye Hukuk Mahkemesince belirlenen bedeller **Vakıfbank Çubuk Şubesine** yatırılmıştır.

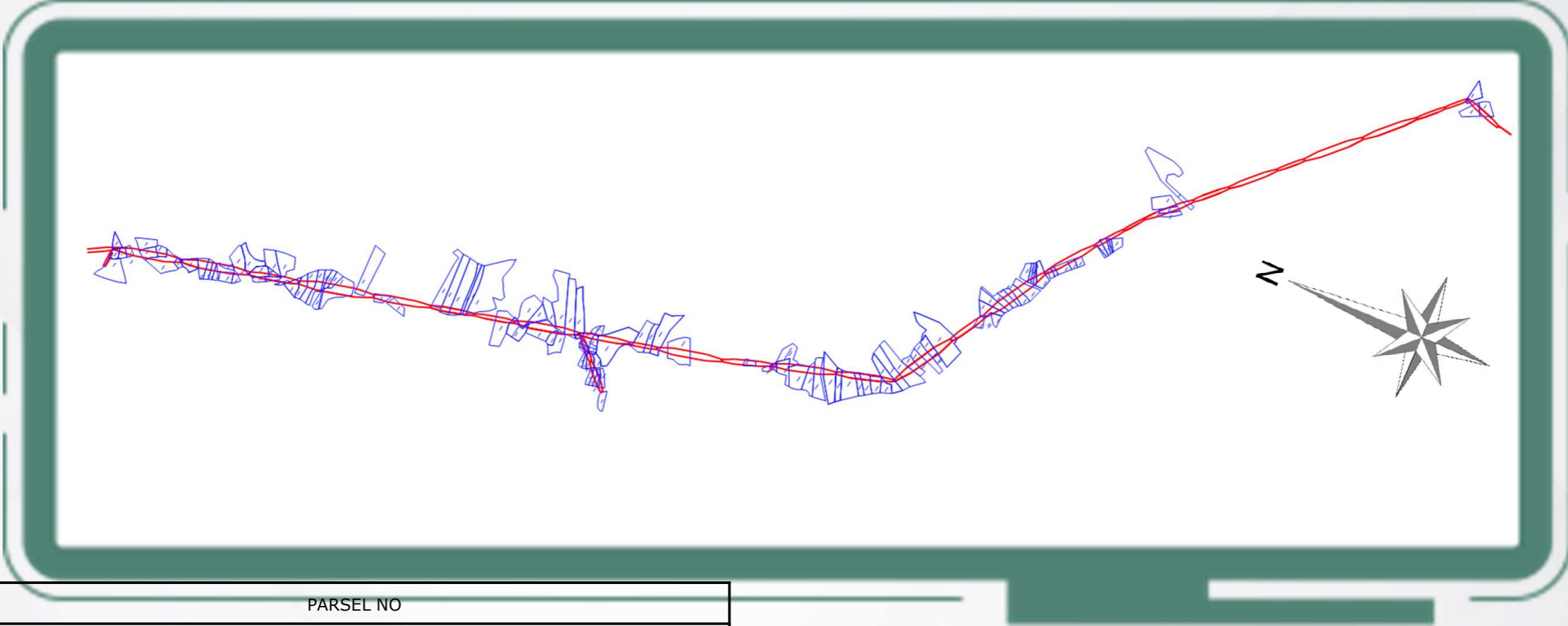

İLİ	İLÇESİ	KÖYÜ	ADA NO	PARSEL NO
ANKARA	ÇUBUK	MEŞELİ	179	5,6
			178	1
			199	3,4,5
			182	1,2,3,4,5,6
			183	1,2,3,4,5,
			184	10,11,12,13,14
			348	1,3,4,5,6,12,13,14,15
			143	86,87,88,90,92,96,98,105,106,107,108,109,110,111,112,113,116,117,120,128,129
			150	5
			144	6
			143	2,3,4,5,6,7,8,149,151,152,153,154,156,157,158,159,160,161
			136	10,11,12,13,14
			137	1
			130	48,49,50,52,53,54,55,57,58,63,67,71,74,75,76,77,78
			123	1
			124	1
			125	1
114	1,2,29,31,32,33,34,35,37,38,45,46,47,48,49,51,52,53,54,57,70,72,78,79,81,83,85,93,96,97			
112	1,2,3,4,6,7			

BEDELLERİN ALINABİLMESİ İÇİN;

* İlgili Asliye Hukuk Mahkeme kaleminden parsel ait dava bilgilerinin temin edilmesi, takyidatlı tapu kaydı ve kimlik belgesi ile (**Vakıfbank Çubuk Şubesine**) başvuru yapılması gerekmektedir.

Not: Yaşanabilecek olası aksaklıklarda iletişim için, **186 Çağrı Merkezi** ile iletişime geçilebilir.

Yasal Bildirim:

[Başkent \(baskenteda.com.tr\)](http://baskenteda.com.tr)



SARISU MAHALLESİ

Tesis planlanan ve aşağıda detayları yer alan Enerji Nakil Hattı için **Acele Kamulaştırma Kararı** verilmiş olup, Çubuk Asliye Hukuk Mahkemesince belirlenen bedeller **Vakıfbank Çubuk Şubesine** yatırılmıştır.

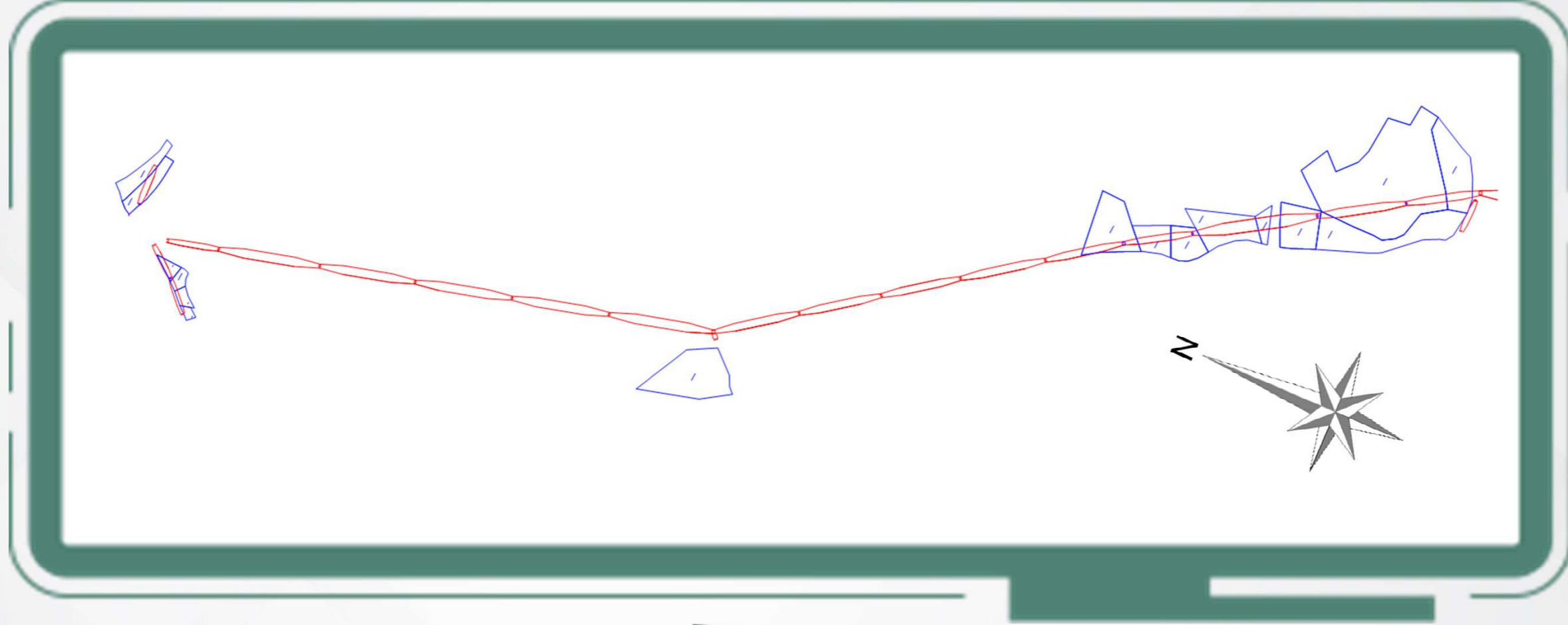

İLİ	İLÇESİ	KÖYÜ	ADA NO	PARSEL NO
ANKARA	ÇUBUK	SARISU	177	1,6,7,8
			178	1,2,5,6,7
			179	2
			252	1,2,4,8
			255	3,4

BEDELLERİN ALINABİLMESİ İÇİN;

* İlgili Asliye Hukuk Mahkeme kaleminden parsel ait dava bilgilerinin temin edilmesi, takyidatlı tapu kaydı ve kimlik belgesi ile (**Vakıfbank Çubuk Şubesine**) başvuru yapılması gerekmektedir.

Not: Yaşanabilecek olası aksaklıklarda iletişim için, **186 Çağrı Merkezi** ile iletişime geçilebilir.

Yasal Bildirim:

[Başkent \(baskenteda.com.tr\)](http://baskenteda.com.tr)

