

PORTALDEN ŞARJ BAŞVURUSU YAPMA

MÜNFERİT ŞARJ BAŞVURUSU (SADECE SARJ İSTASYONUNUN BESLENDİĞİ BAĞLANTI HATTIYLA YAPILAN BAŞVURULAR)

Münferit bildirimlerde şarj başvurusu yaparken,

Portalde Nihai Bağlantı seçilir. (Resim 1.)

Normal münferit başvurularında olduğu gibi “İç Tesisat projesi” adımıdaki alanlar doldurulur.



Resim 1.

Proje Bilgileri adımıda “Şarj Başvurusu” ve “Şarj İstasyonu Kullanım Durumu” alanları doldurulur. (Resim 2.) Bağımsız bölüm için en az bir tane elektrik şarj istasyonu eklenmelidir.

[← Geri](#)

Proje Bilgilerinizi Giriniz

*Zorunlu Alanlar

Blok Sayısı*

1

Toplam Kurulu Güç (kW)*

11

Örnek Güç Girişi: 200,4

Toplam Talep Gücü (kW)*

11

Örnek Güç Girişi: 200,4

Yapı Denetim/Fenni Mesul*

Var Yok

Kullanım Amacı*

Elektrik Şarj İstasyonu

Şarj Başvurusu*

Var Yok

Şarj İstasyonu Kullanım Durumu*

|

Özel

Ticari

ekleyebilirsiniz.

DEVAM ET

Resim 2.

Özel Şarj İstasyonu seçilirse, normal başvurudan farklı olarak Resim 2.'deki alan doldurulur ve Bağlantı Görüşünde "Şarj İstasyonu Taahhütnamesi" yüklenir.

Ticari şarj başvurusu seçilirse, Bağlantı Görüşü adımında Ek-1 ve Ek-2 belgelerinin oluşması için şarj başvurusuna ait gerekli bilgiler alınır. (Resim 3.) Bu alandaki bilgiler girildikten sonra, sıradaki sayfaya belgeler yüklenir. EK-1 (Şarj İstasyonu Kurulum Olumlu Talep Formu) oluşturularak belge e-imzalanır. (Resim 4.)

Bağlantı görüşü adımı onaylandığında dağıtım şirketi tarafından Ek-2 belgesi oluşturulur ve portale aktarılır.

İç Testat Projesi Bağlantı Görüşü Bağlantı Hattı Testi Bağlantı Bedeli Dağıtım Bağlantı Anlaşması Sayıcı Montaj Bedeli Geçici Kabul Testat Muayene Testat

Bağlantı Başvurusu Aşamaları: **Bağlantı Görüşü**

Bağlantı Talep Tarihi Seç*

Aralık 2022							
Hf	Pz	Pt	Sa	Ça	Pe	Cu	Ct
47	27	28	29	30	1	2	3
48	4	5	6	7	8	9	10
49	11	12	13	14	15	16	17
50	18	19	20	21	22	23	24
51	25	26	27	28	29	30	31

İlgili Proje İşletmecisi

Sarj Ağına İlişkin Bilgiler:

Unvanı/Markası*

En fazla 80 karakter olacak şekilde ekleyebilirsiniz.

Adres*

En fazla 80 karakter olacak şekilde ekleyebilirsiniz.

Telefon*

5

Kayıtlı Elektronik Posta Adresi*

En fazla 240 karakter olacak şekilde ekleyebilirsiniz.

T.C. Vergi Numarası*

Resim 3.

İç Testat Projesi Bağlantı Görüşü Bağlantı Hattı Testi Bağlantı Bedeli Dağıtım Bağlantı Anlaşması Sayıcı Montaj Bedeli Geçici Kabul Testat Muayene Testat

Bağlantı Başvurusu Aşamaları: **Bağlantı Görüşü**

Başvuru Yapı Belgesi*

Seçiniz

Enerji Müsaadesi Başvuru Dilekçesi*

E-İmzalı olmalıdır.

Yapı Ruhsatı veya Yerine Geçen Belge*

Max. 25MB

Elektrikli ile Mal Sahibi Arasındaki Sözleşme*

Max. 25MB

Numarataj

Max. 25MB

EK-1 (Sarj İstasyonu Kurulum Olumlu Talep Formu)*

E-İmzalı olmalıdır.

Sistemdeki bilgileriniz doğrultusunda sözleşmenizin şablonunu oluşturabilir, e-İmza ile onaylayarak işlemimize devam edebilirsiniz.

SABLON OLUSTUR

Dosyayı buraya sürükleyin veya DOSYA SEÇİN

Dosyayı buraya sürükleyin veya DOSYA SEÇİN

Dosyayı buraya sürükleyin veya DOSYA SEÇİN

Sistemdeki bilgileriniz doğrultusunda sözleşmenizin şablonunu oluşturabilir, e-İmza ile onaylayarak işlemimize devam edebilirsiniz.

SABLON OLUSTUR

Resim 4.

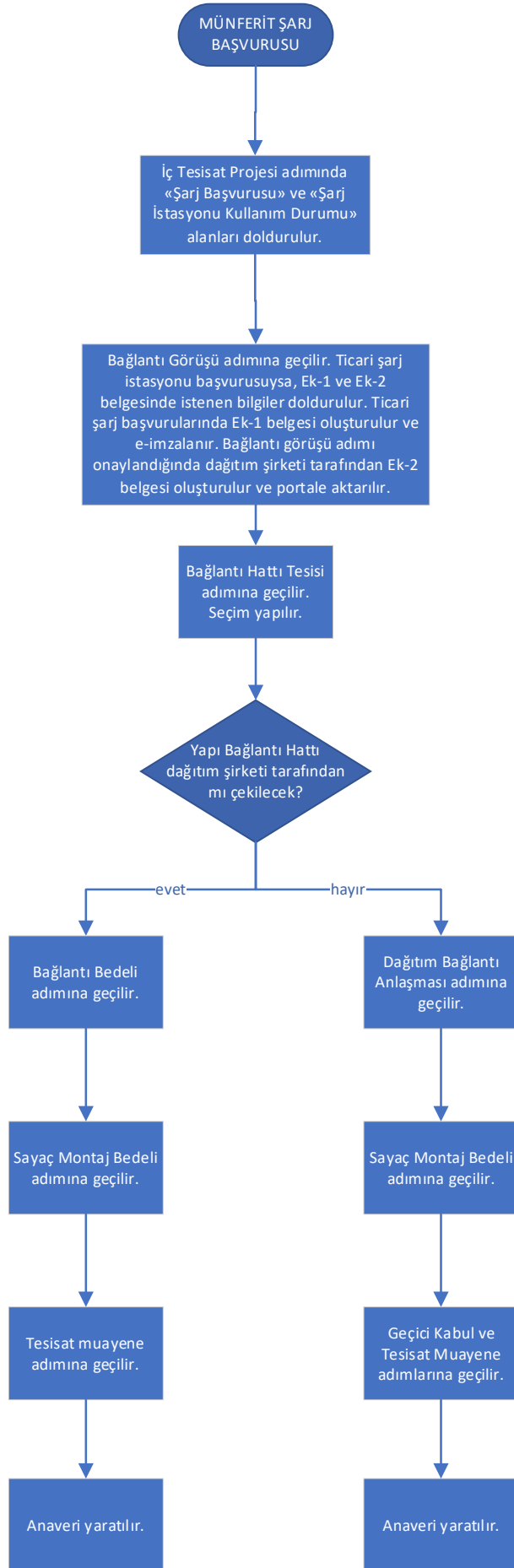

GÜÇ ARTIRIMIYLA ŞARJ BAŞVURUSU

Güç artırımıyla şarj başvurusu yaparken,

İlk olarak “Şarj Başvurusu” sonra “Elektrik Tadilat Projesi İle Şarj İstasyonu” seçilir. (Resim 5.)

Ardından “Güç Arttırımı” seçilir. (Resim 6.)

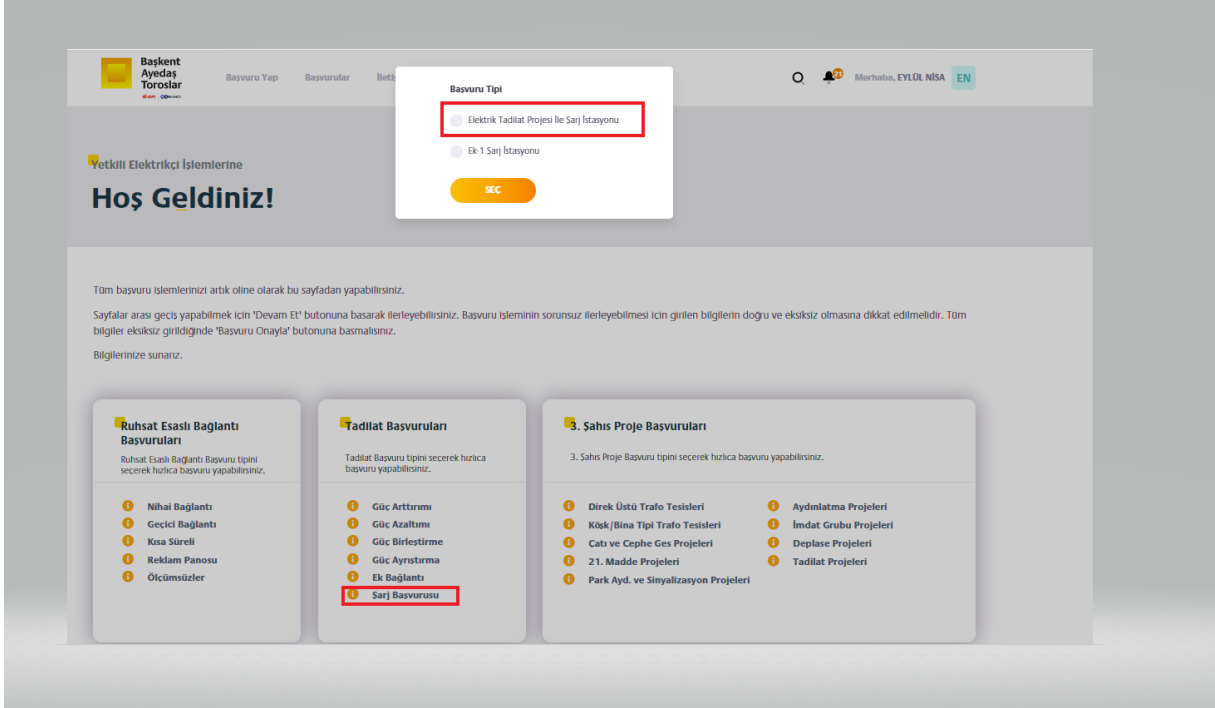

Resim 5.

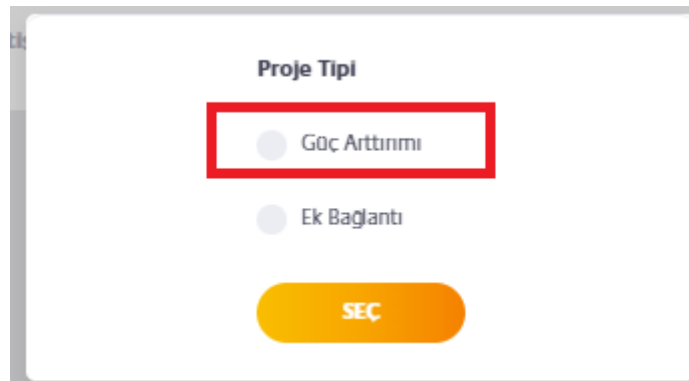

Resim 6.

Normal güç artırımı başvurularında olduğu gibi “İç Tesisat projesi” adımıdaki alanlar doldurulur.

Proje Bilgileri adımımda aşağıdaki ekran görüntüsünde işaretlenen “Şarj İstasyonu Kullanım Durumu” alanı doldurulur. (Resim 7.)

1. Tesis Bilgileri2. Proje Bilgileri3. Tesisat Bilgileri4. Proje Belgeleri5. Başvuru Özeti

< Geri

Proje Genel Bilgileri

*Zorunlu Alanlar

Güc Arttırımı Yapılan Tesisat Sayısı*

Tadilat Sonrası Yapı Toplam Tesisat Sayısı*

Tesisin Eski Kurulu Gücü (kW)*

Örnek Güç Girişi: 200,4

Tesisin Toplam Yeni Kurulu Gücü (kW)*

Örnek Güç Girişi: 200,4

Tesisin Toplam Yeni Talep Gücü (kW)*

Örnek Güç Girişi: 200,4

Kullanım Amacı*

Şarj İstasyonu Kullanım Durumu*

Ticari

Özel

Ticari

eldeyebilirsiniz.

DEVAM ET

Resim 7.

Özel Şarj İstasyonu seçilirse portalde normal başvurudan farklı olarak Resim 7.’deki alan doldurulur ve Bağlantı Görüşünde “Şarj İstasyonu Taahhütnamesi” yüklenir.

Ticari şarj başvurusu seçilirse Bağlantı Görüşü alanında Ek-1 ve Ek-2 belgelerinin oluşması için şarj başvurusuna ait gerekli bilgiler alınır. (Resim 8.) Bu alandaki bilgiler girildikten sonra, sıradaki sayfaya gerekli belgeler yüklenir. EK-1 (Şarj İstasyonu Kurulum Olumlu Talep Formu) oluşturularak belge e- imzalanır. (Resim 9.)

Bağlantı görüşü adımı onaylandığında dağıtım şirketi tarafından Ek-2 belgesi oluşturulur ve portale aktarılır.

İç Testsat Projesi

Bağlantı Görüşü

Bağlantı Hattı Testi

Bağlantı Bedeli

Dağıtım Bağlantı Anlaşması

Sayac Montaj Bedeli

Geçici Kabul

Testsat Muayene

Testsat

Bağlantı Başvurusu Aşaması: **Bağlantı Görüşü**

Bağlantı Talep Tarihi Seç*

Aralık 2022							
Hf	Pz	Pt	Sa	Ça	Pe	Cu	Ct
47	27	28	29	30	1	2	3
48	4	5	6	7	8	9	10
49	11	12	13	14	15	16	17
50	18	19	20	21	22	23	24
51	25	26	27	28	29	30	31

İlgili Proje İşletmecisi

Şarj Ağına İlişkin Bilgiler:

Unvanı/Markası*

En fazla 80 karakter olacak şekilde ekleyebilirsiniz.

Adres*

En fazla 80 karakter olacak şekilde ekleyebilirsiniz.

Telefon*

5

Kayıtlı Elektronik Posta Adresi*

En fazla 240 karakter olacak şekilde ekleyebilirsiniz.

T.C. Vergi Numarası*

Resim 8.

Tapu veya Yerine Geçen Belge

Max. 25MB

veya

DOSYA SEÇİN

Numarataj

Max. 25MB

Dosyayı buraya sürükleyin

veya

DOSYA SEÇİN

EK-1 (Şarj İstasyonu Kurulum Olumlu Talep Formu)*

E-İmzalı olmalıdır.

+ Belge Ekle

Sistemdeki bilgileriniz doğrultusunda sözleşmenizin şablonunu oluşturabilir, e-İmza ile onaylayarak işleminize devam edebilirsiniz.

SABLON OLUSTUR

BAŞVURU YAP

Resim 9.

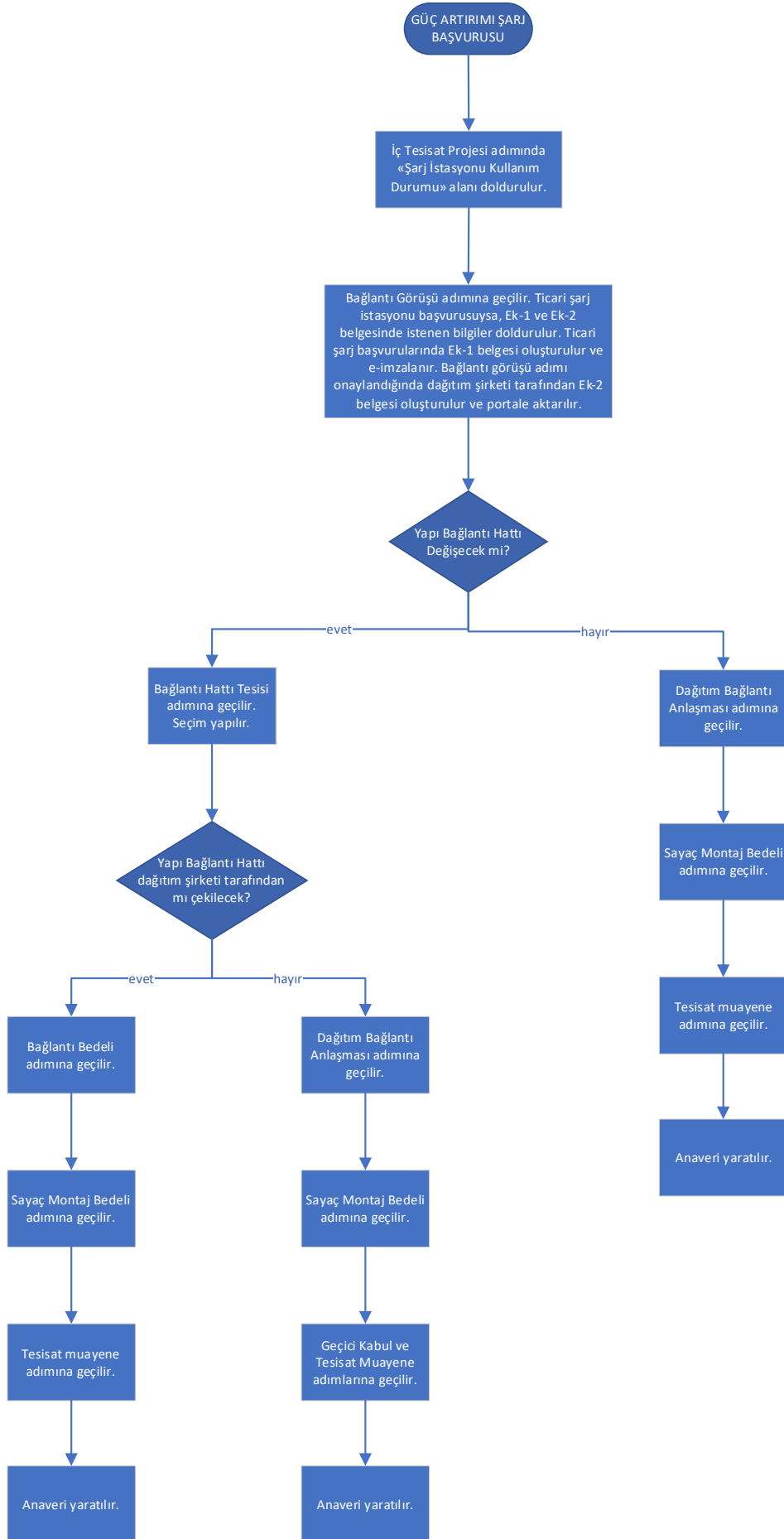

EK BAĞLANTIYLA ŞARJ BAŞVURUSU

Ek Bağlantıyla şarj başvurusu yaparken,

İlk olarak “Şarj Başvurusu” sonra “Elektrik Tadilat Projesi İle Şarj İstasyonu” seçilir. (Resim 10.)

Ardından “Ek Bağlantı” seçilir. (Resim 11.)

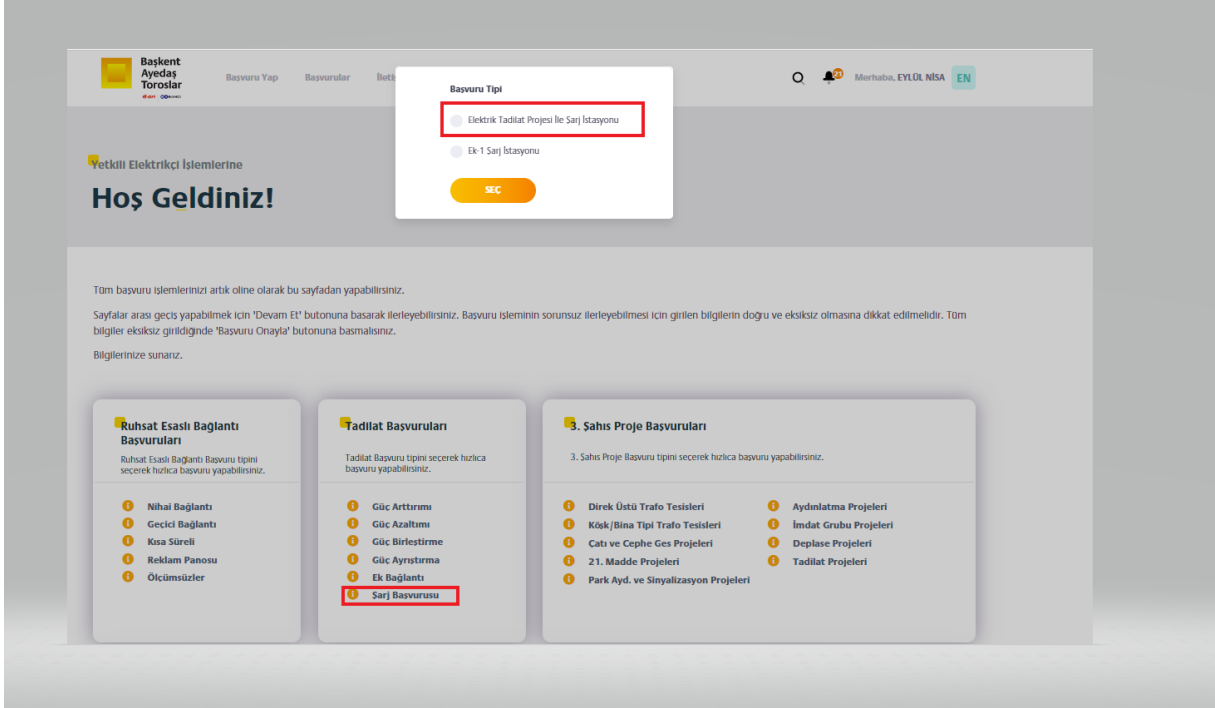

Resim 10.

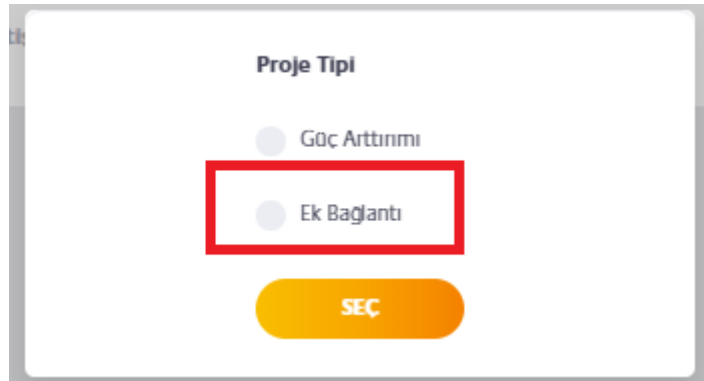

Resim 11.

Normal ek bağlantı başvurularında olduğu gibi “İç Tesisat projesi” adımıdaki alanlar doldurulur.

Proje Bilgileri adımıında “Şarj İstasyonu Kullanım Durumu” alanı doldurulur. (Resim 11.)

1. Tesis Bilgileri 2. Proje Bilgileri 3. Tesisat Bilgileri 4. Proje Belgeleri 5. Başvuru Özeti

< Geri

Proje Genel Bilgileri

*Zorunlu Alanlar

Ek Bağlantı Yapılan Tesisat Sayısı*

Tadilat Sonrası Yapı Toplam Tesisat Sayısı*

Komsu Tesisat No*

 Doğrulandı

Tesisin Eski Kurulu Gücü (kW)*

Örnek Güç Girişi: 200,4

Tesisin Toplam Yeni Kurulu Gücü (kW)*

Örnek Güç Girişi: 200,4

Tesisin Toplam Yeni Talep Gücü (kW)*

Örnek Güç Girişi: 200,4

Kullanım Amacı*

Şarj İstasyonu Kullanım Durumu*

Özel
Ticari

Resim 12.

Özel Şarj İstasyonu seçilirse portalde normal başvurudan farklı olarak sadece Resim 12.’deki alan doldurulur ve Bağlantı Görüşünde “Şarj İstasyonu Taahhütnamesi” yüklenir.

Ticari şarj başvurusu seçilirse Bağlantı Görüşü alanında Ek-1 ve Ek-2 belgelerinin oluşması için şarj başvurusuna ait gerekli bilgiler alınır. (Resim 13.) Bu alandaki bilgiler girildikten sonra, sıradaki sayfaya gerekli belgeler yüklenir. EK-1 (Şarj İstasyonu Kurulum Olumlu Talep Formu) oluşturularak belge e-imzalanır. (Resim 14.)

Bağlantı görüşü adımı onaylandığında dağıtım şirketi tarafından Ek-2 belgesi oluşturulur ve portale aktarılır.

Bağlantı Talep Tarihi Seç*

Aralık 2022							
Hf	Pz	Pt	Sa	Ça	Pe	Cu	Ct
47	27	28	29	30	1	2	3
48	4	5	6	7	8	9	10
49	11	12	13	14	15	16	17
50	18	19	20	21	22	23	24
51	25	26	27	28	29	30	31

İlgili Proje İşletmecisi

Sarj Ağına İlişkin Bilgiler;

Unvanı/Markası*

En fazla 80 karakter olacak şekilde ekleyebilirsiniz.

Adres*

En fazla 80 karakter olacak şekilde ekleyebilirsiniz.

Telefon*

5

Kayıtlı Elektronik Posta Adresi*

En fazla 240 karakter olacak şekilde ekleyebilirsiniz.

T.C. Vergi Numarası*

Resim 13.

Tapu veya Yerine Geçen Belge

Max. 25MB

veya

DOSYA SEÇİN

Numarataj

Max. 25MB

Dosyayı buraya sürükleyin

veya

DOSYA SEÇİN

EK-1 (Sarj İstasyonu Kurulum Olumlu Talep Formu)*

E-İmzalı olmalıdır.

+ Belge Ekle

Sistemdeki bilgileriniz doğrultusunda sözleşmenizin sablonunu oluşturabilir, e-imza ile onaylayarak işleminize devam edebilirsiniz.

SABLON OLUŞTUR

BASVURU YAP

Resim 14.

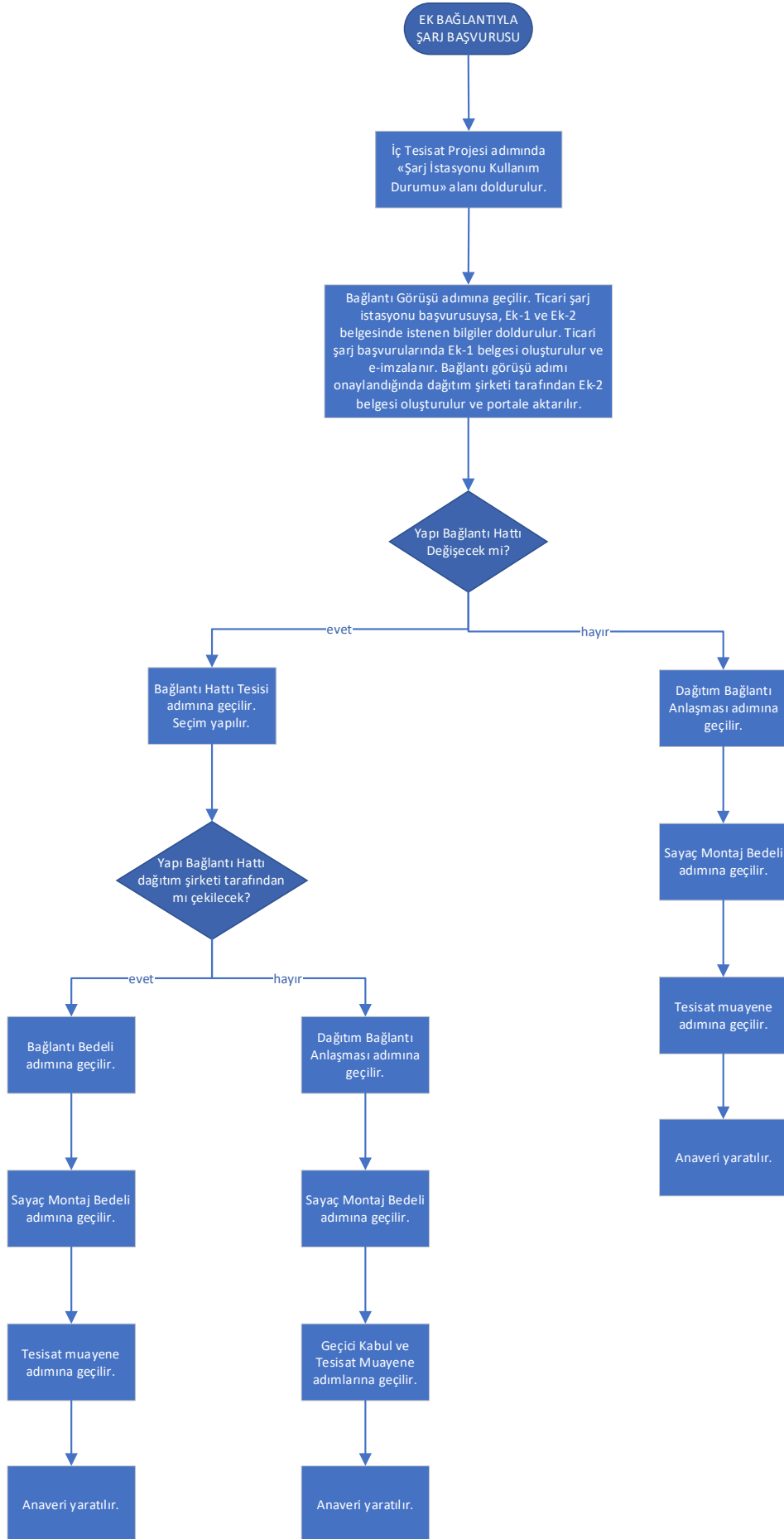

EK-1 VER EK-2 AL SÜRECİYLE ŞARJ BAŞVURUSU

Ek-1 Ver Ek-2 Al süreciyle şarj başvurusu yaparken,

İlk olarak “Şarj Başvurusu” sonra “Ek-1 Şarj İstasyonu” seçilir. (Resim 15.)

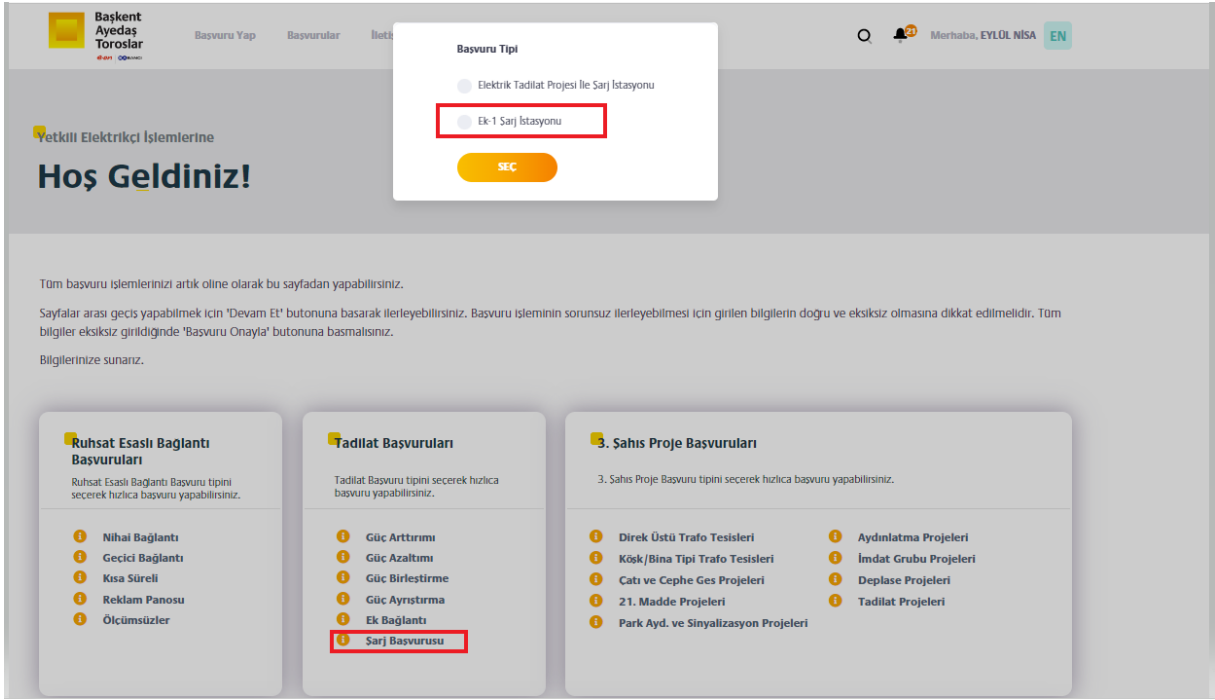

Resim 15.

Çıkan ekranda, Şarj İstasyonu Bilgileri, Şarj İstasyonu İşletmecisi Bilgileri, Şarj Ağı Bilgileri doldurulur. (Resim 16.) Ek-1 belgesi oluşturulur ve e-imzalanır. «Şarj Ağı İşletme Lisansı» yüklenir. (Resim 17.)

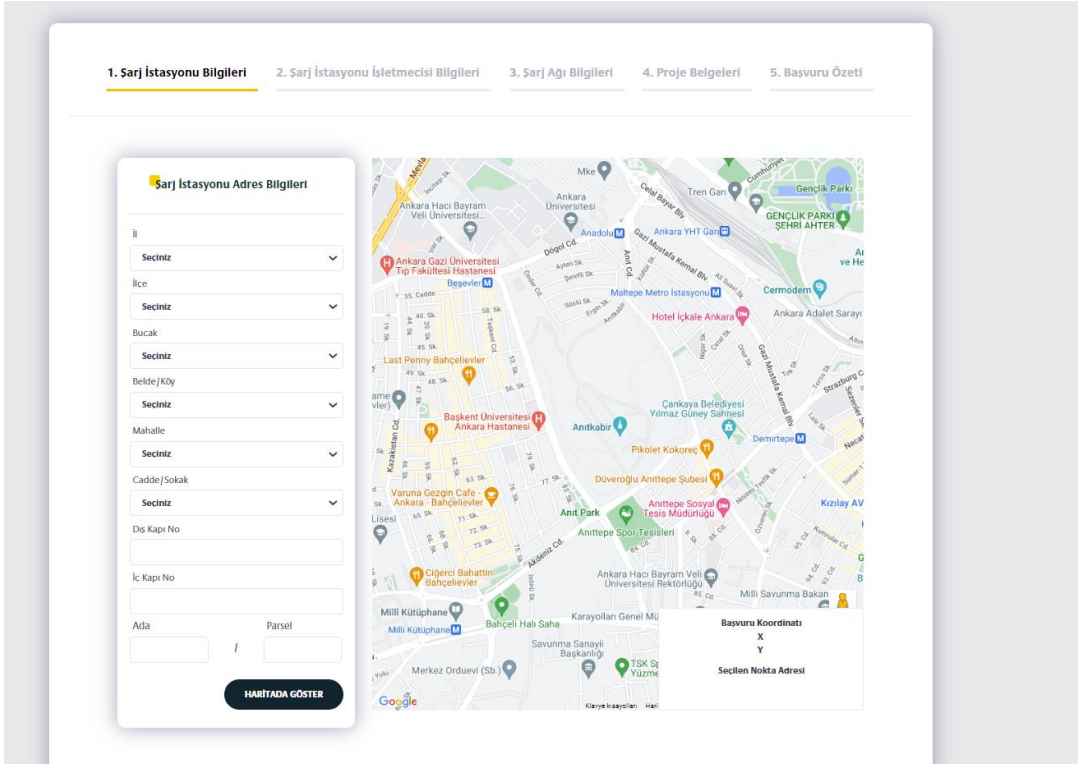

Resim 16.

[← Geri](#)**Belgelerinizi Yükleyiniz**

*Zorunlu Alanlar

EK-1 (Şarj İstasyonu Kurulum Olumlu Talep Formu)*

E-İmzalı olmalıdır.

Sistemdeki bilgileriniz doğrultusunda sözleşmenin şablonunu oluşturabilir, e-imza ile onaylayarak işleminize devam edebilirsiniz.

SABLON OLUŞTUR

Şarj Ağı İşletme Lisansı*

Max. 25MB

Dosyayı buraya sürükleyin
veya

DOSYA SEÇİN

+ Belge Ekle

DEVAM ET

Resim 17.

Başvuru tamamlanınca “Ek-1 Şarj İstasyonu” adımı oluşur.

Dağıtım şirketi tarafından dokümanlar incelenir.

Dokümanlar doğruysa Doküman kontrolüne onay verilir. Dağıtım şirketi tarafından Şarj İstasyonu Kontrolü yapılır. Şarj istasyonu kontrolü de olumlu sonuçlanırsa “Ek-1 Şarj İstasyonu” adımı yeşile döner, Ek-2 portale akar ve başvuru olumlu tamamlanmış olur.

Bildirim Numarası: 1233452	Başvuru Tipi: Ek-1 Şarj İstasyonu	Adı: Şarj İstasyonu (Doküman Adı*)	İ/Böl: ANKARA/MYURT	İstatistik Özeti			
Ek-1 Şarj İstasyonu							
Bağlantı Başvurusu Aşaması: Ek-1 Şarj İstasyonu							
Ek-1 Şarj İstasyonu	Durum: Onaylandı	Başvuru Tarihi ve Saati: 27.12.2022 14:40	Sonuç Tarihi ve Saati: 27.12.2022 14:42				
Gelen Belgeler	Açıklama	Sonuç Tarihi	Sonuç Saati				
Ek-1 Şarj İstasyonu EK-2 Formu		27.12.2022	14:45				
Giden Belgeler	Durum	Açıklama	Yüklenme Tarihi	Yüklenme Saati	Sonuç Tarihi	Sonuç Saati	
Ek-1 (Şarj İstasyonu Kurulum Olumlu Talep Formu)	Onaylandı		27.12.2022	14:40	27.12.2022	14:41	
Şarj Ağı İşletme Lisansı	Onaylandı		27.12.2022	14:40	27.12.2022	14:41	
Görev	Değer	Açıklama	Durum	Başvuru Tarihi	Başvuru Saati	Sonuç Tarihi	Sonuç Saati
Şarj Başvurusu Doküman Kontrolü			Onaylandı	27.12.2022	14:40	27.12.2022	14:41
Ek-2 Şarj İstasyonu Kontrolü			Onaylandı	27.12.2022	14:42	27.12.2022	14:42

Resim 18.

Eğer doküman kontrolü veya Şarj istasyonu kontrolü olumsuz değerlendirilirse portal kırmızıya döner. “Tekrar Başvur” tıklanarak aynı bildirim numarasından tekrar başvuru yapılır. (Resim 19.)

Ek-1 Şarj İstasyonu

Bağlantı Başvurusu Aşaması: Ek-1 Şarj İstasyonu

Ek-1 Şarj İstasyonu	Durum: Reddedildi	Başvuru Tarihi ve Saati: 20.12.2022 / 14:28	Sonuç Tarihi ve Saati: 20.12.2022 / 14:45
---------------------	-------------------	---	---

Gelen Belgeler	Açıklama	Sonuç Tarihi	Sonuç Saati
----------------	----------	--------------	-------------

Giden Belgeler	Durum	Açıklama	Yüklenme Tarihi	Yüklenme Saati	Sonuç Tarihi	Sonuç Saati
EK-1 (Şarj İstasyonu Kurulum Otumlu Talep Formu)	Onaylandı		20.12.2022	14:28	20.12.2022	14:44
Şarj İstasyonu EK-2 Formu	Onaylandı		20.12.2022	14:28	20.12.2022	14:44

Görev	Değer	Açıklama	Durum	Başvuru Tarihi	Başvuru Saati	Sonuç Tarihi	Sonuç Saati
Sarj Başvurusu Doküman Kontrolü			Onaylandı	20.12.2022	14:28	20.12.2022	14:44
EK-2 Sarj İstasyonu Kontrolü			Reddedildi	20.12.2022	14:45	20.12.2022	14:45

[TEKRAR BAŞVUR](#)

Resim 19.

